

AUDITORIA SUPERIOR DEL ESTADO DE JALISCO



SAM 3069

ORDEN DE PAGO

Por acuerdo del Organismo Publico Descentralizado, Sistema Administrativo Municipal de Agua Potable y Alcantarillado del Municipio de Ixtlahuacán de los Membrillos, Jalisco (SAMAPA), que me honro

presidir y con cargo al Capitulo _____ Clave _____ Partida _____
del Presupuesto de Egresos vigente para este Organismo Publico Descentralizado, se servirá usted
pagar a LLANTERA TAPATIA SA DE CV La cantidad de \$ 9960.00

(NUEVE MIL NOVECIENTOS SESENTA PESOS 00/100 M.N.)

por el siguiente concepto COMPRA DE 4 LLANTAS PARA VEHICULO VERSA AREA COMERCIAL
Y 2 LLANTAS NISSAN ESTAQUITAS DE AREA TECNICA.

SAMAPA

Sistema Administrativo Municipal de Agua Potable y Alcantarillado



**ESTE DOCUMENTO FORMA
PARTE DE LA CUENTA PÚBLICA
SAMAPA DE IXTLAHUACÁN
DE LOS MEMBRILLOS**

Atentamente

DIRECTOR DEL SAMAPA

LIC. LUIS RAMON PEREZ BRAVO

Ixtlahuacán de los Membrillos, Jal., a 28 de MAYO de 20 25

CONTADOR SAMAPA



SAM160702KK9/2021/2024

AUDITORIA SUPERIOR DEL ESTADO DE JALISCO



SAM 3069

ORDEN DE PAGO

Por acuerdo del Organismo Publico Descentralizado, Sistema Administrativo Municipal de Agua Potable y Alcantarillado del Municipio de Ixtlahuacán de los Membrillos, Jalisco (SAMAPA), que me honro

presidir y con cargo al Capitulo _____ Clave _____ Partida _____
del Presupuesto de Egresos vigente para este Organismo Publico Descentralizado, se servirá usted
pagar a LANTERA TAPATIA SA DE CV La cantidad de \$ 5960.00

(NUEVE MIL NOVECIENTOS SESENTA PESOS 00/100 M.N.)

por el siguiente concepto COMPRA DE 4 LLANTAS PARA VEHICULO VERSA AREA COMERCIAL
Y 2 LLANTAS NISSAN ESTAQUITAS DE AREA TECNICA.

SAMAPA

Sistema Administrativo Municipal de Agua Potable y Alcantarillado
Ixtlahuacán de los Membrillos

Atentamente

Ixtlahuacán de los Membrillos, Jal., a 28 de MAYO de 2025

DIRECTOR DEL SAMAPA

CONTADOR SAMAPA

LIC. LUIS RAMÓN PÉREZ BRAVO



SAM160702KK9/2021/2024



Sistema Administrativo Municipal de Agua Potable y Alcantarillado
Relacion de Polizas

De la Fecha 01/05/2025 a 31/05/2025

Folio PE202505-00054 Autorizada

Referencia BAI566-202505-0096 **Fecha Elaboracion** 28/05/2025

Tipo EGRESOS **Periodo** 2025 Mayo

Nombre LLANTERA TAPATIA SA DE CV

Observaciones 2 LLANTAS ALL TERRAIN PARA CAMIONETA NISSAN ESTAQUITAS LA CAPILLA Y 4 LLANTAS NEXEN PARA CARRO VERSA SAMAPA AT

Documento Origen BAI566-202505-0096 Movimiento bancario

Cuenta	Descripcion	Cargo	Abono
82700-00000-000-0000	Ley de Egresos Pagado	\$9960.00	\$0.00
82600-00000-000-0000	Ley de Egresos Ejercido	\$0.00	\$9960.00
11211-00001-001-0000	IVA por Acreditar	\$0.00	\$1373.79
11211-00001-002-0000	IVA Acreditable	\$1373.79	\$0.00
21120-00001-000-0000	Deudas por adquisición de bienes y contratación de servicios a pagar a corto plazo	\$9960.00	\$0.00
11120-00007-003-0000	CTA.01720115036566 Azteca CONSUMO	\$0.00	\$9960.00
Total		\$21293.79	\$21293.79

Usuario Alta

Adriana Covarrubias Moreno

Usuario y fecha de cancelación



ESTE DOCUMENTO FORMA
PARTE DE LA CUENTA PÚBLICA
SAMAPA DE IXTLAHUACÁN
DE LOS MEMBRILLOS

Datos del ordenante

Nombre ordenante: SISTEMA ADMINISTRATIVO MUNICIPAL DE
Tipo cuenta: 40 - CLABE
Número de cuenta: 00127180001150365662
RFC o CURP: SAM160702KK9

Datos del Beneficiario

Nombre beneficiario *: LLANTERA TAPATIA SA DE CV
Nombre de la institución: BBVA MEXICO
Número de cuenta: 012320001544806518
Tipo cuenta: 40 - CLABE
RFC o CURP: -

* Dato no verificado por esta institución

Datos de la operación

Clave de Rastreo: 250528011556790502I	Divisa: MXP
Fecha: 2025-05-28	Monto: \$ 9,960.00
Hora de aceptación: 11:19:42	Comisión: \$ 0.00
Hora de liquidación: 11:19:44	IVA de Comisión: \$ 0.00
Estatus: LIQUIDADA	Total Operación: \$ 9,960.00
Concepto del pago: LLANTAS VERSA A COMER Y NISSAN	

Referencia numérica: 2805255

Referencia de Cobranza 280525

Descarga el Comprobante Electronico de Pago (CEP) de tu operación en el siguiente vínculo: <https://www.banxico.org.mx/cep/go?i=40127&s=20170913&d=X2AUbF0KaidrUW4uA3L2JXhAt8LgC7vC%2BaURx%2BF%2F%2BYbjUwDLN2zU2tCAvwxwVDnZtlwCD006jRQLzgz7Ls1QO4HN3qlea%2BXxCu8HkXwXeG8%3D> Este vínculo se activará a más tardar dentro de los cinco minutos siguientes a la aceptación de la operación.

Si ✓

E-54

ESTE DOCUMENTO FORMA PARTE DE LA CUENTA PÚBLICA SAMAPA DE IXTLAHUACÁN DE LOS MEMBRILLOS



COMPROBANTE ELECTRÓNICO DE PAGO

Fecha de operación en el SPEI®	28 de mayo de 2025	Monto	\$ 9,960.00
Fecha de abono en la cuenta beneficiaria*	28 de mayo de 2025	IVA	\$ 0.00
Hora de abono en la cuenta beneficiaria*	11:19:48 horas	Referencia numérica	2805255
Concepto del pago	LLANTAS VERSA A COMER Y NISSAN LA CAPILL	Clave de rastreo	2505280115567905021

Ordenante

Institución emisora del pago	AZTECA
Titular de la cuenta	SISTEMA ADMINISTRATIVO MUNICIPAL DE AGUA
RFC/CURP	SAM160702KK9
CLABE, Tarjeta de débito, Número de celular	127180001150365662

Beneficiario

Institución receptora del pago	BBVA BANCOMER
Titular de la cuenta	LLANTERA TAPATIA, S.A DE C.V
RFC/CURP	LTA021001LT7
CLABE, Tarjeta de débito, Número de celular	012320001544806518

*La hora de abono corresponde al huso horario que rige en la Ciudad de México.

Número de Serie del Certificado de Seguridad de la institución receptora del pago

00001000000511796968

Cadena Original (información del pago):

||01|28052025|28052025|111948|40012|AZTECA|SISTEMA ADMINISTRATIVO MUNICIPAL DE AGUA|40|127180001150365662|SAM160702KK9|BBVA
BANCOMER|LLANTERA TAPATIA, S.A DE C.V|40|012320001544806518|LTA021001LT7|LLANTAS VERSA A COMER Y NISSAN LA
CAPILL|0000000000000000.00|0000000000009960.00|NA|NA|0|0|NA|0|00000000000000.00|00001000000511796968||

Sello Digital (firma provista por la institución receptora del pago):

CLIZ78YIKc5ypyBPI24u2eQrHVWGCfhsDSGIK8/yvndmGWqNAajbAnZesUTE9p8nY39VXYpbv3iLOGLo22JF5zLiwbqNfwC00sihxrMGcV3YP3qDgv210XHOFINuga1au3styUM
adEOkowneXDzgCOukOopo7Lj0Qs5ZsjResQa1rQw8Z9dGmpxmRZ4yYeUYDYFod8Lj9EU1bGIMNOAI9ImPFWJxXHJkGuafkA3VWWzTqGHbO+HOS+q5Z8R5025S6fAM2Gdu
MloLNVX+zkX+K9NGcLTBnQ2YafyFNS/ot0IWcVxrsMv9C6kgIFBF0m4EVQpvl0CBjzezh4E+xbEQ==

ESTE DOCUMENTO FORMA
PARTE DE LA CUENTA PÚBLICA
SAMAPA DE IXTLAHUACÁN
DE LOS MEMBRILLOS



La información contenida en este Comprobante Electrónico de Pago corresponde a la Confirmación de Abono generada y firmada electrónicamente por la institución receptora del pago, conforme a lo establecido en la regla 20a. de la Circular 14/2017 emitida por el Banco de México, por lo que este último no tiene responsabilidad alguna sobre la información mostrada.

El presente Comprobante Electrónico de Pago se emite con fines informativos y está dirigido únicamente a las personas usuarias del SPEI® que proporcionaron electrónicamente la información requerida por el servicio.

Para mayor información o aclaraciones respecto de este Comprobante Electrónico de Pago y/o de la Orden de Transferencia Aceptada que le dio origen, la persona usuaria deberá consultar a la Institución que le haya proporcionado el servicio de transferencia electrónica vía SPEI® o a la Institución que lleve la cuenta en la que se depositaron los recursos, según corresponda.

Respecto al tratamiento de los datos personales que realiza el Banco de México en el SPEI® le sugerimos consultar el aviso de privacidad disponible en: <https://transparencia.banxico.org.mx/documentos/7BD77FE465-7945-1489-3DAB-C292153C76B7%7D.pdf> (banxico.org.mx).

SISTEMA ADMINISTRATIVO MUNICIPAL DE AGUA POTABLE Y ALCANTARILLADO
 (SAMAPA) DE IXTLAHUACÁN DE LOS MEMBRILLOS, JALISCO
PRESUPUESTO BASE PARA RESULTADOS / CONTROL DE ADQUISICIONES



L.C.P. GABRIELA BARAJAS SOLIS
 JEFE ADMINISTRATIVO

ORDEN No. _____

Con el objeto de dar cumplimiento a los indicadores establecidos en el Plan Municipal de Desarrollo y Gobernanza y al Programa Operativo Anual 2024, en apego al Programa Anual de Compras de esta Dirección, le hago llegar la orden de compra con los concepto señalados.

ESTE DOCUMENTO FORMA PARTE DE LA CUENTA PÚBLICA SAMAPA DE IXTLAHUACÁN DE LOS MEMBRILLOS



FECHA	FACTURA	PROVEEDOR	CANTIDAD	CONCEPTO	NÚMERO DE EJE DEL PMDG	UR (UNIDAD RESPONSABLES)	NOMBRE DEL INDICADOR DEL DESEMPEÑO	NO. ACTIVIDAD POA	PAC PARTIDA No.	SUBTOTAL	TIPO DE IMPUESTO	IMPUESTO	TOTAL FACTURA
28/05/2025	44188	LLANTERA TAPATIA	1	2 LLANTAS LT27X8-50R14 KENDA KR28 ALL TERRAIN Para camionele Nissan Estiquites La Capilla. 4 LLANTAS P195/65R15 NEXEN. Para carro Versa SAMAPA	Pp02-0-2.1.4	AREA TECNICA	POCENALIE de diagnóstico, documentación, gestión y ejecución de cada uno de los proyectos incluidos en las estrategias del PMDG propuestas por la dirección.	7	296	8,586.21	IVA	1,373.79	9,960.00
												TOTAL	9,960.00

TIPO DE PAGO
01- EFECTIVO
02- CHEQUE
03- TRANSFERENCIA

FACTURA	FF	TIPO DE PAGO	FORMA DE PAGO	MEMORIA FOTOGRÁFICA	No. DE ACUERDO DE AYUNTAMIENTO	ES CONTRATO DE SERVICIO
44188	DERECHOS	3	PUE	SI	SI	NA

PUE- PAGO EN UNA SOLA EXHIBICIÓN / XLM
 GASTOS EN GENERAL

2- ADQUISICIÓN DE MERCANCIA
 3- POR DEFINIR

NOTA.- El Pago se emitira cuando la Orden de Compra este Completa en todos los campos, sus soportes visuales y tecnico

FF - Fuente de Financiamiento
 PAC - Programa Anual de Compra / POA- Programa Operativo Anual / PEM - Presupuesto de Egresos Municipal / PMDG - Plan Municipal de Desarrollo y Gobernanza

JORGE IVAN HERNANDEZ NERI
 JEFE DE AREA TECNICA



LLANERA TAPATIA
RFC: LTA021001LT7

Lugar de expedición (C.P.): 45580
Tipo de Comprobante: I - Ingreso
Régimen Fiscal: 601 General de Ley Personas Morales
TELEFONOS: (33) 3284-7070 Ext. 2
atn.clientes@llaneratapatia.com serv.cliente@llaneratapatia.com

FACTURA

44188

Fecha De Elaboracion	Fecha De Vencimiento	Orden De Compra/No. De Pedido	Condiciones De Pago
28/May/2025 - 17:58:03	28/05/2025	N/A	CONTADO
Datos Del Cliente:		Agente	
(CL1388) SISTEMA ADMINISTRATIVO MUNICIPAL DE AGUA POTABLE Y R.F.C. SAM160702KK9		CLAUDIA VERONICA NUÑEZ SIERRA	
COL. SANTIAGO	#155 INT	Método de Pago:	
Ixtlahuacán de los Jalisco	CP:45850	PUE - Pago en una sola exhibición	
Observaciones/Domicilio De Entrega:		Forma De Pago	
CLIENTE RECOGE DIRECTO EN ALMACEN		03 - Transferencia electrónica de fondos	
Uso CFDI:			
G03 Gastos en general			

Cant.	Cve Unida d SAT	Cve Prod/Ser vicio	Codigo	Descripción	Desc.	Impuestos	P.Unitario	Importe
2.00	H87 - Pieza	25172500 - Neumáticos y cámaras de	27X850R14K ENKR28KLEA T	LT27X8.50R14 KENDA KR28 KLEVER AT ALL TERRAIN 95Q	0	IVA, - Importe: 579.31	1810.3448	\$ 3620.69
4.00	H87 - Pieza	25172500 - Neumáticos y cámaras de	19565R15NE XNPRGX	P195/65R15 NEXEN N PRIZ GX 91V	0	IVA, - Importe: 794.48	1241.3793	\$ 4965.52

ESTE DOCUMENTO FORMA PARTE DE LA CUENTA PÚBLICA SAMAPA DE IXTLAHUACÁN DE LOS MEMBRILLOS



ESTE DOCUMENTO ES UNA REPRESENTACION IMPRESA DE UN CFDI



Total Con Letra: nueve mil novecientos sesenta Pesos 00/100 M.N.
No. De serie Del Certificado Del SAT 00001000000709182898
Folio Fiscal: 9F50B919-98A8-4800-AEC3-C5CDDE2C8AD7
Serie Del Certificado Del Emisor: 00001000000708341222

SUBTOTAL	8,586.21
002 IVA	1,373.79
TOTAL	\$9,960.00

Moneda: MXN Peso Mexicano

Agradecemos su pago en:

BANAMEX Cuenta: 4670565 CLABE: 002320034546705652
BBVA Cuenta: 0-154480651 CLABE: 012320001544806518
BANORTE Cuenta: 0-661936492 CLABE: 072320006619364920

Sello Digital Del CFDI

LiPp3WpqfKLdbEKMQUte/qY6fwiAfaJjKLMQsYMUxM+aDDc3pVD4HxO0+1epT/g7XrUIEVEFN0InI+u+XwIMVqcBmL6USjXJkzjJW/pcDUhgoboXe+qQqtDT4N9AizcCt6X3pixTilEn2qq8eGuaMnHy+1K7LLXsdHu8pdmCj0X8j8mFapQvCvEbQPwOakcnXwTFdO6nozqBE1sabmiAUk2jvtjaYVy4MhJOa7QE QyRfeKs48jnZ+DqjBU24hxAGI1UOJbftuuoq4XEul3xmd4TTFEXrVT9vpwbuvYbYmIS1k2MXnV5BE7If6rif4EDJnmhLDeLcXCYBiO0z2DdZmA==

Sello Del SAT

XFISQTuOrwlSO184FDIwC3mm+MHst3oKi0HQ58rmbG9X311ai2bab0Wl0wHJG4sRc+eyQvkv+z324MTaIscBG2M58mftqmbqsDa2JlWAvfRotGa+wGpeS9KvNq EHU+3V5I571V7eZyhJLUIk6cm5/SP8KF4JLj7F0JAsI2vQR7PNBvq6Q705xPxFXrbFq/MhaIY7+ZPoyZhKtLi1+ZZvB1vsSnfAZZpKz00kuka2qgjJRJ3+ft8Bb q55alHaQ5NI6+IMQALKIunlqn+RM8OatPhX1e27E95AhGadhQQ1DI/wGKG7LC2o81h68B3ThECIEen+JVshUj19eKLDUj3/A==

Cadena Original Del Complemento De Certificación Digital Del SAT

||1.1|9F50B919-98A8-4800-AEC3-C5CDDE2C8AD7|2025-05-28T17:58:09|MAS0810247C0|LiPp3WpqfKLdbEKMQUte/qY6fwiAfaJjKLMQsY MUxM+aDDc3pVD4HxO0+1epT/g7XrUIEVEFN0InI+u+XwIMVqcBmL6USjXJkzjJW/pcDUhgoboXe+qQqtDT4N9AizcCt6X3pixTilEn2qq8eGuaMnHy +1K7LLXsdHu8pdmCj0X8j8mFapQvCvEbQPwOakcnXwTFdO6nozqBE1sabmiAUk2jvtjaYVy4MhJOa7QE QyRfeKs48jnZ+DqjBU24hxAGI1UOJbftuu oq4XEul3xmd4TTFEXrVT9vpwbuvYbYmIS1k2MXnV5BE7If6rif4EDJnmhLDeLcXCYBiO0z2DdZmA==|00001000000709182898||

```
<cfdi:Comprobante xmlns:cfdi="http://www.sat.gob.mx/cfd/4" xmlns:xsi="http://www.w3.org/2001/XMLSchema-instance" xsi:schemaLocation="http://www.sat.gob.mx/cfd/4
http://www.sat.gob.mx/sitio_internet/cfd/4/cfdv40.xsd"
Certificado="MIIGBDCCA+ygAwIBAgIUMDAwMDEwMDAwMDA3MDgzNDEyMjIwDQYJKoZIhvcNAQELBQAwggGVMUwMwYDVQDDCxBQyBERUwU0VSVk1DSU8gREUgQUJRN5U5JU1RSQUJNT04gVFJJQ1VUQUJQTEUwMwGAIUECgwI
CondicionesDePago="CONTADO" Exportacion="01" Fecha="2025-05-28T17:58:03" Folio="44188" FormaPago="03" LugarExpedicion="45580" MetodoPago="PUE" Moneda="MXN"
NoCertificado="0000100000708341222"
Sello="LiPp3WpqfKLdbEKMQute/qY6fwiAfaJjKLMQsYMUxM+aDDc3pVD4Hx00+1epT/g7XrUlEvEFN0InI+u+Xw1MVqcBmL6USjXJkzjJW/pcDUhgoboXe+qQtDT4N9AizcCt6X3piXt1En2qq8eGuaMnHy+1K7LLXsdHu8pd
SubTotal="8586.21" TipoDeComprobante="I" Total="9960.00" Version="4.0">
<cfdi:Emisor Nombre="LLANTERA TAPATIA" RegimenFiscal="601" Rfc="LTA021091LT7"/>
<cfdi:Receptor DomicilioFiscalReceptor="45850" Nombre="SISTEMA ADMINISTRATIVO MUNICIPAL DE AGUA POTABLE Y ALCANTARILLADO DEL MUNICIPIO DE IXTLAHUACAN DE LOS MEMBRILLOS,
JALISCO (SAMAPA)" RegimenFiscalReceptor="603" Rfc="SAM160702KK9" UsocFDI="003"/>
<cfdi:Conceptos>
<cfdi:Concepto Cantidad="2.00" ClaveProdServ="25172500" ClaveUnidad="H87" Descripcion="LT27X8.50R14 KENDA KR28 KLEVER AT ALL TERRAIN 95Q" Importe="3620.69"
NoIdentificacion="27X850R14KENKR28KLEAT" ObjetoImp="02" Unidad="PIEZA" ValorUnitario="1810.3448">
<cfdi:Impuestos>
<cfdi:Traslados>
<cfdi:Traslado Base="3620.69" Importe="579.31" Impuesto="002" TasaOCuota="0.160000" TipoFactor="Tasa"/>
</cfdi:Traslados>
</cfdi:Impuestos>
</cfdi:Concepto>
<cfdi:Concepto Cantidad="4.00" ClaveProdServ="25172500" ClaveUnidad="H87" Descripcion="P195/65R15 NEXEN N PRIZ GX 91V" Importe="4965.52"
NoIdentificacion="19565R15NEXNPRGX" ObjetoImp="02" Unidad="PIEZA" ValorUnitario="1241.3793">
<cfdi:Impuestos>
<cfdi:Traslados>
<cfdi:Traslado Base="4965.52" Importe="794.48" Impuesto="002" TasaOCuota="0.160000" TipoFactor="Tasa"/>
</cfdi:Traslados>
</cfdi:Impuestos>
</cfdi:Concepto>
</cfdi:Conceptos>
<cfdi:Impuestos TotalImpuestosTrasladados="1373.79">
<cfdi:Traslados>
<cfdi:Traslado Base="8586.21" Importe="1373.79" Impuesto="002" TasaOCuota="0.160000" TipoFactor="Tasa"/>
</cfdi:Traslados>
</cfdi:Impuestos>
<cfdi:Complemento>
<tfd:TimbreFiscalDigital xmlns:tfd="http://www.sat.gob.mx/TimbreFiscalDigital" xsi:schemaLocation="http://www.sat.gob.mx/TimbreFiscalDigital
http://www.sat.gob.mx/sitio_internet/cfd/TimbreFiscalDigital/TimbreFiscalDigitalv11.xsd" Version="1.1" UUID="9F50B919-98A8-4800-AEC3-C5CDE2C8AD7" FechaTimbrado="2025-05-
28T17:58:09" RfcProvCertif="MAS0810247C0"
SelloCFD="LiPp3WpqfKLdbEKMQute/qY6fwiAfaJjKLMQsYMUxM+aDDc3pVD4Hx00+1epT/g7XrUlEvEFN0InI+u+Xw1MVqcBmL6USjXJkzjJW/pcDUhgoboXe+qQtDT4N9AizcCt6X3piXt1En2qq8eGuaMnHy+1K7LLXs
NoCertificadoSAT="00001000000709182898"
SelloSAT="XFISQTuOrwLS0184FDIwC3mm+MHst3oKi0HQ58rnbG9X311a12bab0Wl0wH3G4sRc+eyQvkv+z324MTaIscBG2M58mftqmtbqsDa2JlWAvfRotGa+wGpeS9KvNQEhu+3V5I571V7eZyhJLul6cM5/SP8KF4JLJ7
</cfdi:Complemento>
</cfdi:Comprobante>
```

ESTE DOCUMENTO FORMA
PARTE DE LA CUENTA PÚBLICA
SAMAPA DE IXTLAHUACÁN
DE LOS MEMBRILLOS





Matriz
 Av. Solidaridad Iberoamericana no. 343
 col. La Duraznera CP.45580 Tlaquepaque, Jal.
 Tel: (33) 3284-7070 ext. 812
 RFC: LTA021001LT7
 atn.clientes@llanteratapatia.com
 ☎ 33 21 83 55 77



COTIZACIÓN

No. DE COTIZACIÓN: _____

DATOS CLIENTE:

OTROS DATOS

Nombre alcantarillado del municipio de ixtlahuacan de los

Fecha 24-may-25

Dirección _____

No. de pedido _____

Ciudad _____ Estado _____

Atención a: _____

Teléfono _____ Fax: _____

FOB (franco a bordo) _____

En Atención a lo solicitado nos permitimos presentar a su consideración la siguiente cotización:

PARTIDA	CANTIDAD	DESCRIPCIÓN	PRECIO UNIT.	IMPORTE
1	2	LT27X8.50R14 KENDA KR28 KLEVER AT ALL TERRAIN 95Q	\$2,100	\$ 4,200.00
2	4	P195/65R15 NEXEN N PRIZ GX 91V	\$ 1,440.00	\$ 5,760.00
3				\$ -
4				\$ -
4				\$ -
6				\$ -
7				\$ -
8				\$ -
9				\$ -
10				\$ -
11				\$ -
12				\$ -
13				\$ -
14				\$ -
15				\$ -
16				\$ -
17				\$ -
18				\$ -
NOTA:	PRECIOS YA INCLUYEN IVA*		TOTAL	\$ 9,960.00

ESTE DOCUMENTO FORMA
 PARTE DE LA CUENTA PÚBLICA
 SAMAPA DE IXTLAHUACÁN
 DE LOS MEMBRILLOS



OBSERVACIONES

CONDICIONES DE PAGO CONTADO

TIEMPO DE ENTREGA _____

VIGENCIA 15 DIAS NATURALES O AGOTAR EXISTENCIAS

COTIZO CLAUDIA SIERRA



CUENTAS BANCARIAS



CUENTA: 4670565
 CLABE: 002320 034546 705652
 SUCURSAL: 345



CUENTA: 0154480651
 CLABE: 012320 001544 806518
 SUCURSAL: 1040



CUENTA: 0661936492
 CLABE: 072320 006619 364920
 SUCURSAL: 1521

Sin más por el momento y en espera de poder servirles, quedamos a sus ordenes.

SAMAPA
Sistema Administrativo Municipal de Agua Potable y Alcantarillado
de Ixtlahuacán de los Membrillos

ESTE DOCUMENTO FORMA
PARTE DE LA CUENTA PÚBLICA
SAMAPA DE IXTLAHUACÁN
DE LOS MEMBRILLOS

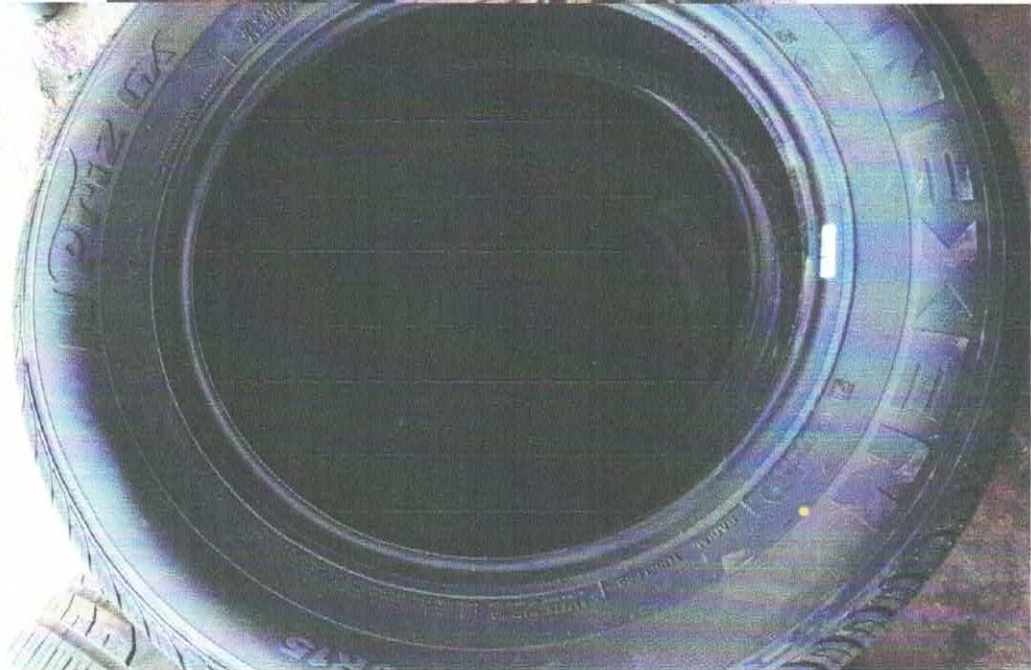



ESTE DOCUMENTO FORMA
PARTE DE LA CUENTA PÚBLICA
SAMAPA DE IXTLAHUACÁN
DE LOS MEMBRILLOS





ESTE DOCUMENTO FORMA
PARTE DE LA CUENTA PÚBLICA
SAMAPA DE IXTLAHUACÁN
DE LOS MEMBRILLOS



OFICIO/SAMAPA/0444/2025
ASUNTO: Petición de Material

LCP. GABRIELA BARAJAS SOLIS.
JEFE ADMINISTRATIVO.
PRESENTE:

El que suscribe el ING. Jorge Ivan Hernández Neri. Jefe de Área Técnica del Sistema Administrativo Municipal de Agua Potable y Alcantarillado de Ixtlahuacán de los Membrillos, Jalisco.

Por medio de la presente le envié un cordial saludo y al mismo tiempo aprovecho la ocasión para solicitarle de manera urgente y con fundamento en lo dispuesto en el artículo 73 fracción IV de la Ley de Compras Gubernamentales, Enajenaciones y Contratación de Servicios del Estado de Jalisco y sus Municipios, el siguiente material:

- 2 LLANTAS LT27X8.50R14 KENDA KR28 ALL TERRAIN. Para camioneta Nissan Estaquitas La Capilla.
- 4 LLANTAS P195/65R15 NEXEN. Para carro Versa SAMAPA.

Sin más me despido agradeciendo por anticipada su atención, esperando una agradable respuesta de su parte y deseando éxito en sus actividades.

Ixtlahuacán de los Membrillos, Jalisco. A 28 de Mayo del 2025

"2025, AÑO DE LA MUJER INDIGENA"

ESTE DOCUMENTO FORMA
PARTE DE LA CUENTA PÚBLICA
SAMAPA DE IXTLAHUACÁN
DE LOS MEMBRILLOS

ATENTAMENTE

ING. JORGE IVAN HERNÁNDEZ NERI.
JEFE DE ÁREA TÉCNICA SAMAPA



Av. Santiago No. 155 Col. Centro C.P 45850
Ixtlahuacán de los Membrillos
Tel. 01-376- 6900716
01-376- 6902192

samapa@membrillos.gob.mx
samapaixtlahuacan@gmail.com
www.membrillos.gob.mx